

# MEMORIA ANUAL

# 2020



JESUITAS  
ECUADOR



INVITADOS A  
COLABORAR S.J.

# Equipo

## Invitados a Colaborar, SJ.



**P. Gustavo Calderón, S.J.**  
Provincial  
Compañía de Jesús en  
Ecuador



**Rossana Cueva**  
Directora  
Corporación SolJusticia



**Leonardo Camarzana**



**Jenny Lema**



**Patricia Terán**

# Memoria Anual 2020

**1RA. EDICIÓN - ENERO 2021**



INVITADOS A  
COLABORAR S.J.



David Garzón Fierro

*"El amor se ha de poner más en las obras que en las palabras"*

**San Ignacio de Loyola**

# Índice



---

<b>01</b>	<b>PRESENTACIÓN</b>	
	Mensaje P. Gustavo Calderón, S.J. - Provincial	7
<hr/>		
<b>02</b>	<b>INVITADOS A COLABORAR SJ.</b>	
	¿Quiénes somos?: misión, visión	9
	Nuestros valores	10
	Áreas temáticas	11
	Presencia de la Compañía de Jesús en Ecuador	12
<hr/>		
<b>03</b>	<b>PROBLEMÁTICA SOCIAL</b>	15
<hr/>		
<b>04</b>	<b>UNIDOS EN SOLIDARIDAD</b>	
	Líneas provinciales de acción para enfrentar el Covid-19	19
	Alimentación, Acompañamiento, Salud	20
<hr/>		
<b>05</b>	<b>FUENTES DE RECAUDACIÓN</b>	
	Estrategias	23
	Campañas crowdfunding	24
	Plan de Colaboradores S.J	32
	Responsabilidad Social Empresarial	36
<hr/>		
<b>06</b>	<b>IMPACTO</b>	
	Comunidad y obras	43
	Línea de acción: Salud	44
	Línea de acción: Alimentación	50
	Línea de acción: Acompañamiento	53
	Línea de acción: Educación	55
	Línea de acción: Desarrollo comunitario	59
	Transparencia	61
<hr/>		
<b>07</b>	<b>LA COMPAÑÍA DE JESÚS</b>	
	Obras de la SJ	63
	Mensaje de Rossana Cueva - Directora Ejecutiva	64
	Glosario	66

---

01



# Presentación



## Queridos amigos y amigas

Es con ustedes con quienes lo hemos logrado. La generosidad, disposición y solidaridad de quienes han sintonizado con las necesidades, carencias y anhelos de tantos rostros que durante la pandemia 2020 han sufrido en extremo. La Compañía de Jesús en el Ecuador ha hecho grandes esfuerzos por responder a la desafiante realidad que vivieron muchas personas que estaban en los márgenes del sistema de salud o de tener un trabajo digno para llevar un plato de comida a los suyos. Invitados a Colaborar SJ, ofreció estos espacios para canalizar su valiosa donación. Hoy queremos contarles lo que hicimos y cómo alcanzamos esas metas a través de esta Memoria que ponemos en sus manos y corazones.

*Los invito a renovar este compromiso de colaboración, para que podamos concretar estas significativas ayudas en un año 2021 que se vislumbra más complejo que el anterior. Estamos profundamente agradecidos por su fraterna presencia, amistad y compromiso.*

Durante la pandemia priorizamos tres líneas de acción: *Alimentación, Salud y Acompañamiento*. Ellas nos permitieron atender con prontitud la carestía actual que padecían en esos momentos miles de familias. Si bien la asistencia en seguridad alimentaria, los elementos de bioseguridad y medicinas fueron clave, también lo fue estar presente, en momentos de tanto estrés y desesperanza, para las personas en nuestras obras y beneficiarios acompañándolos en las penas existenciales que experimentaban. En este documento, podrán ustedes apreciar la cercanía y actual asistencia que como familia ignaciana prodigamos a lo largo de este año.

Quiero animarlos a repasar esta detallada información, donde transparentamos su colaboración y la sana satisfacción de haber contribuido con el contingente de muchas voluntades que se unieron para hacerse presente con pequeños grandes cambios para estas familias. Continuamos caminando junto a los más vulnerables y descartados de la sociedad.

¡Gracias, una vez más, muchas gracias!  
¡Caminamos juntos!

**Gustavo Calderón Schmidt, S.J.**  
**Provincial**

02





# Invitados a Colaborar SJ.

de La Compañía De Jesús en Ecuador

## ¿Quiénes somos?

La Compañía de Jesús en el Ecuador se encuentra representada jurídicamente por la Corporación SolJusticia como una organización sin fines de lucro desde el año 2009.

Invitados a Colaborar es una propuesta de La Compañía de Jesús creada con la finalidad accionar, articular y fortalecer estrategias que permitan generar sostenibilidad a la labor social, educativa y cultural de las organizaciones.

## Misión

Generar relaciones de confianza, credibilidad y una imagen inspiradora con nuestros aliados y la ciudadanía para construir alianzas que garanticen la sostenibilidad, el desarrollo, ampliación y la calidad de los servicios prestados por las obras de La Compañía de Jesús.

## Visión

Queremos ser una organización, sin fines de lucro, reconocida por el impacto de nuestras actuaciones en el bienestar y el desarrollo de las comunidades con las que trabajamos; formando sujetos activos para el desarrollo del país y que incidan en la transformación de las actuales estructuras deshumanizantes de la sociedad.

# Nuestros Valores

- **Solidaridad y visión comunitaria**



Nuestro enfoque de desarrollo en Derechos Humanos, está orientado a erradicar la desigualdad en las comunidades con las que trabajamos.

- **Participación**

Buscamos el mayor impacto de nuestras actuaciones, por ello trabajamos la articulación y trabajo colaborativo entre nuestras organizaciones.



- **Transparencia**



Nuestro trabajo se basa en la honestidad y la optimización en el manejo de recursos; ello lo constatamos garantizando el acceso a la información e implementando canales de comunicación para difundir una rendición de cuentas social y económica ante nuestros socios, colaboradores, donantes, beneficiarios y ante la sociedad en general.

- **Unidad**

Creemos en el trabajo colaborativo para potenciar sinergias y mejorar el rendimiento de nuestro trabajo; por ello realizamos alianzas con otras organizaciones e instituciones.





## Áreas temáticas

- Salud y trabajo comunitario en salud preventiva
- Ayuda humanitaria y movilidad
- Igualdad de género y niñez
- Desarrollo comunitario y productivo
- Vivienda
- Alimentación
- Educación
- Cultural y acompañamiento

# Presencia de La Compañía de Jesús en Ecuador

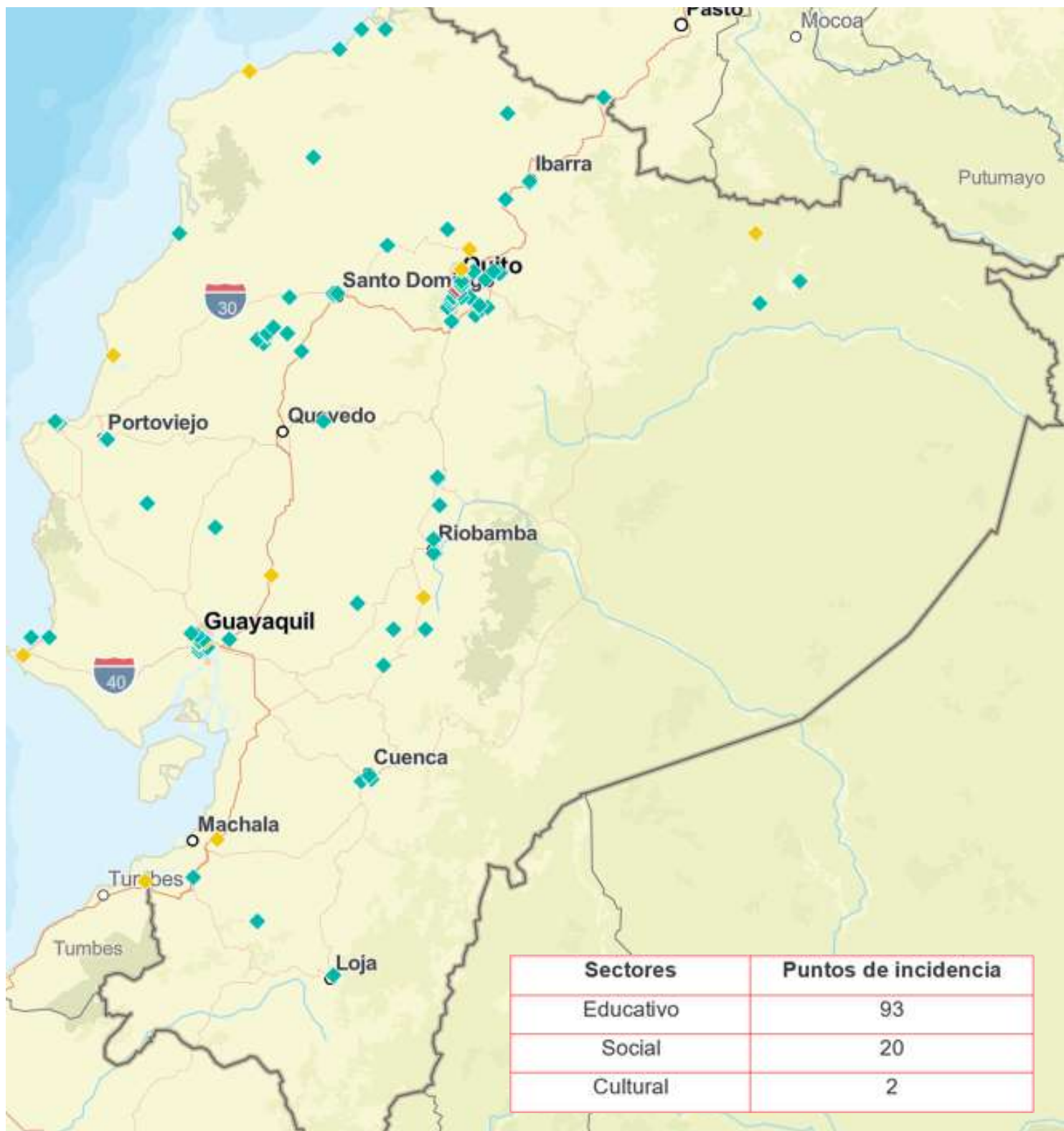

## **"Caminamos con un corazón que no se acomoda"**

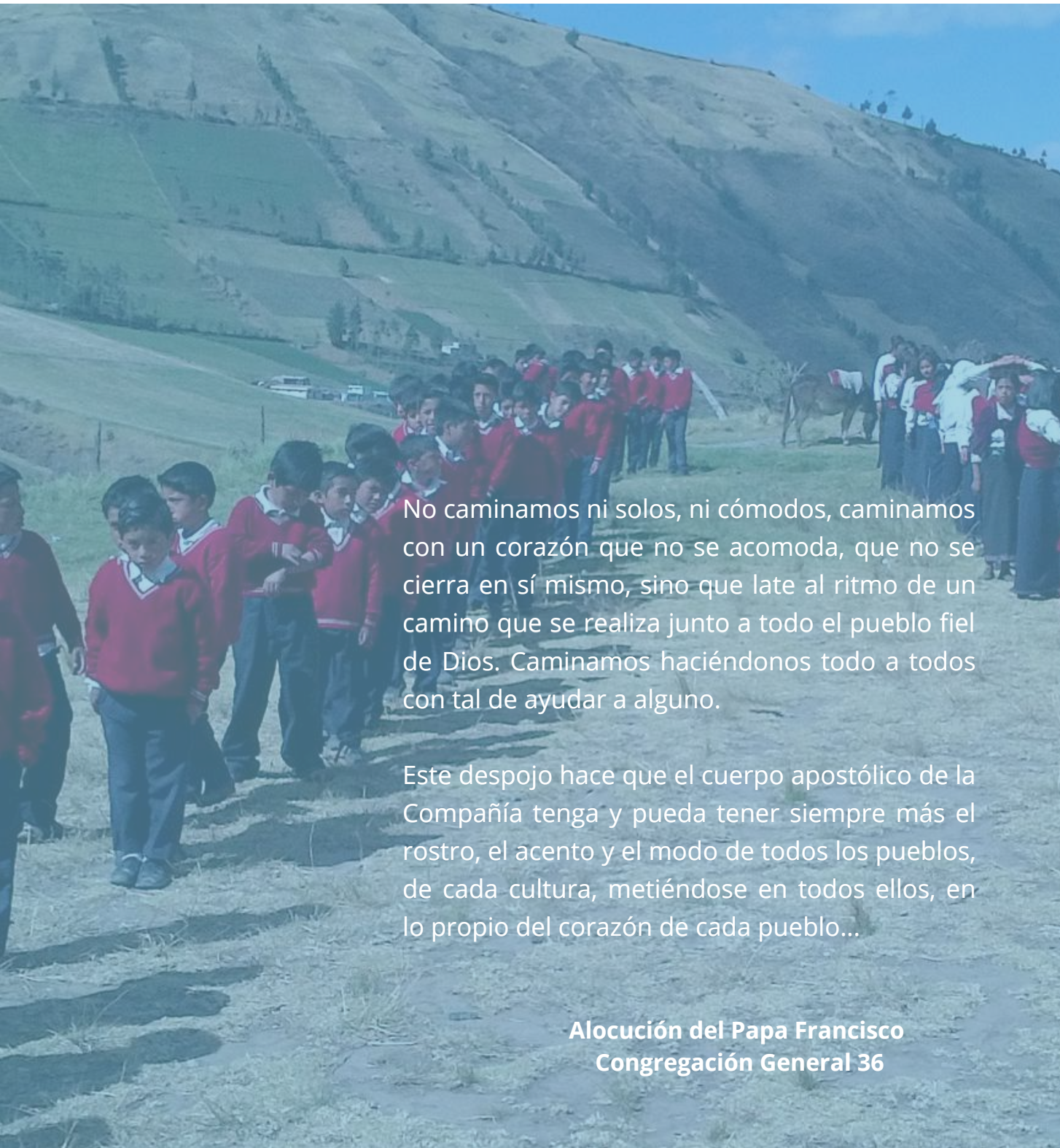

No caminamos ni solos, ni cómodos, caminamos con un corazón que no se acomoda, que no se cierra en sí mismo, sino que late al ritmo de un camino que se realiza junto a todo el pueblo fiel de Dios. Caminamos haciéndonos todo a todos con tal de ayudar a alguno.

Este despojo hace que el cuerpo apostólico de la Compañía tenga y pueda tener siempre más el rostro, el acento y el modo de todos los pueblos, de cada cultura, metiéndose en todos ellos, en lo propio del corazón de cada pueblo...

**Alocución del Papa Francisco  
Congregación General 36**

03



# Problemática Social

Invitados a Colaborar S.J es una propuesta de La Compañía de Jesús creada con la finalidad accionar, articular y fortalecer estrategias que permitan generar sostenibilidad a la labor social, educativa y cultural de las organizaciones. La promoción de estas estrategias se articula al Plan Apostólico de la Compañía de Jesús y lo que denominamos como Fronteras y Prioridades.

La frontera es la zona territorial de tránsito social entre dos culturas o entre países. En un sentido más amplio, las fronteras nos permiten identificar los límites de las problemáticas que debemos priorizar como Compañía de Jesús y, desde IAC promovemos estrategias y sinergias con las obras, aliados, socios y socias, voluntarios y colaboradores.

Antes las fronteras eran más geográficas; pero hoy las fronteras son mucho más cercanas, y debemos tener la habilidad para priorizarlas y trabajar en la formación de sujetos activos para el desarrollo del país que incidan en las actuales estructuras deshumanizantes de la sociedad.

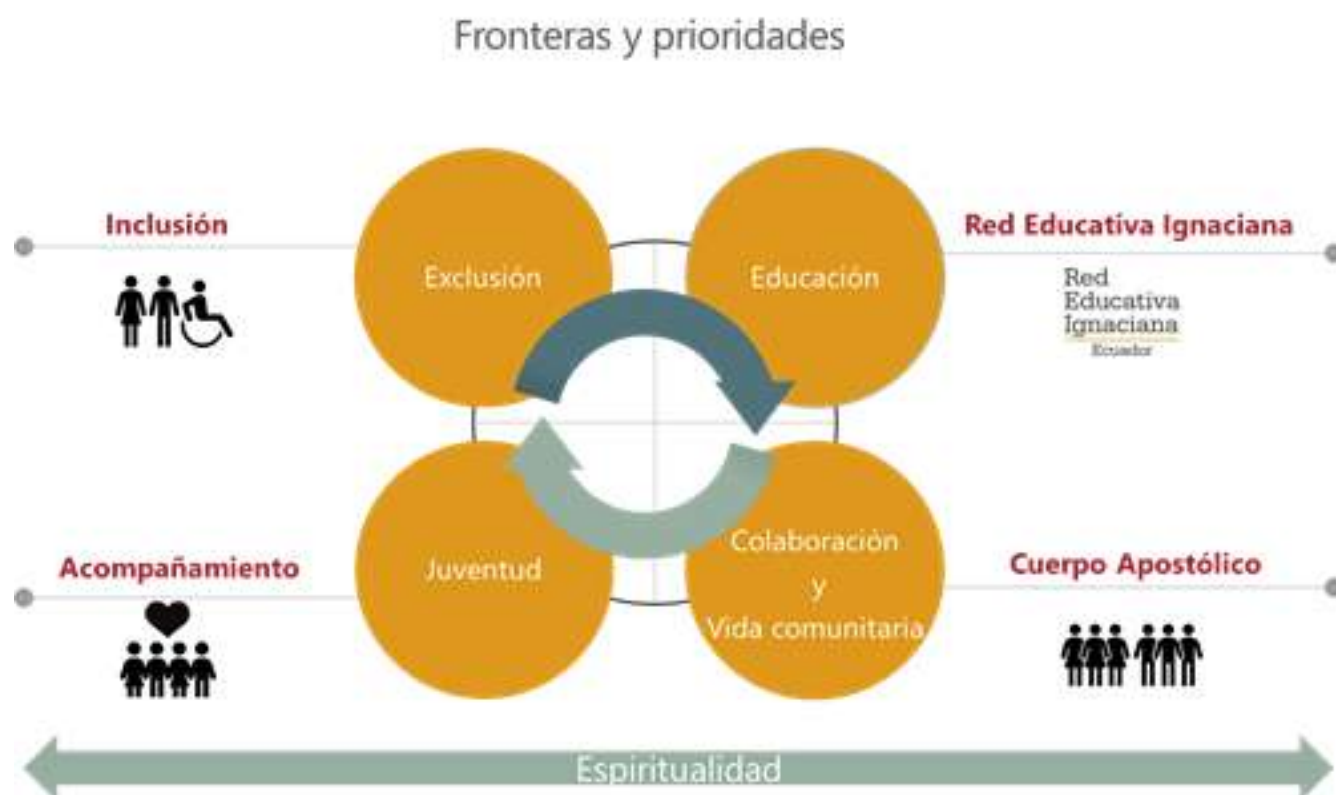

# Fronteras y Prioridades

## Frontera 1 EXCLUSIÓN

Las personas y grupos son excluidos del sistema social en el Ecuador como resultado de decisiones consideradas históricamente inhumanas.

Entendemos la exclusión no solo como la insatisfacción de necesidades humanas fundamentales, sino sobre todo como el no ejercicio de derechos humanos que permiten una vida digna.

## Prioridad 1 INCLUSIÓN

En amistad y cercanía con los pobres, privilegiar la centralidad de los excluidos y excluidas (refugiados y migrantes; niños, niñas y adolescentes; mujeres víctimas de varios tipos de violencia; indígenas y pobres de las periferias urbanas), la reflexión integral, la espiritualidad ignaciana y la incidencia política como estrategias para la inclusión social.

## Frontera 2 EDUCACIÓN

La experiencia de educación y aprendizaje no solo nace en las aulas, sino sobre todo en la vivencia diaria, coherente y significativa que contribuye al desarrollo sustentable del país.

Por esto tenemos un gran reto: fortalecer la identidad ignaciana, contextualizada en la realidad ecuatoriana, con mentalidad abierta y colaborativa.

## Prioridad 2 RED EDUCATIVA IGNACIANA

Nuestra misión educativa debe ser integral, de excelencia e inclusiva.

Debemos formar sujetos competentes, conscientes, compasivos y comprometidos; de modo que sean hombres y mujeres para y con los demás. Esto implica una red educativa ignaciana que nos ayude a entendernos como parte de un todo educativo, uno y diverso.



### **Frontera 3** **JUVENTUD**

La juventud de hoy manifiesta grandes valores pero también inestabilidad, desorientación y vulnerabilidad.

La Compañía de Jesús y sus colaboradores pueden aportar a los jóvenes herramientas de espiritualidad ignaciana para el discernimiento de su rol en la vida y su autoconstrucción como sujetos de su propia historia.

### **Prioridad 3** **ACOMPAÑAMIENTO**

Hacer del acompañamiento espiritual integral y del discernimiento los ejes fundamentales de nuestro servicio a los jóvenes.

### **Frontera 4** **COLABORACIÓN Y VIDA COMUNITARIA JESUITA**

Al estar enraizada en el mundo y en la iglesia, la misión de la Compañía es un llamado de Dios que rebasa a los jesuitas y se dirige también a laicos, religiosos, sacerdotes, hombres y mujeres, creyentes y no creyentes. La Compañía ciertamente impulsa esta misión, pero la actual toma de conciencia eclesial sobre el papel del laicado y la reducción del número de jesuitas, descubren las debilidades que la Compañía tiene al liderar la misión así como las oportunidades.

### **Prioridad 4** **CUERPO APOSTÓLICO**

Consolidar el cuerpo apostólico mediante su crecimiento y formación, la renovación del estilo de vida comunitaria de los jesuitas y el fortalecimiento de la colaboración entre jesuitas, laicos, religiosos, sacerdotes, Iglesia y organizaciones afines de la sociedad civil.

04



# Unidos en Solidaridad

## Líneas provinciales de acción para enfrentar el Covid-19

Ante la difícil situación provocada por la pandemia global del COVID-19 y con la consciencia de que los efectos de esta pandemia cambiaron todos los ámbitos de la vida personal, institucional, local, nacional y universal y; en casi todos los aspectos, espiritual, económico, social, psicológico, relacional y hasta cultural.

La Compañía de Jesús propuso una estrategia que articula todas las acciones de nuestras organizaciones en el país y que dan respuestas efectivas en el servicio a la sociedad ecuatoriana, en el cuidado de nuestro cuerpo apostólico y de nuestros socios y socias, contribuyendo de esta manera a la construcción de un país post pandemia.



# Líneas de acción:



## ALIMENTACIÓN

Contribuir con las familias de alta vulnerabilidad económica y social para que puedan mantener el confinamiento sin afectar sus condiciones vitales.



## ACOMPañAMIENTO

Realizar un acompañamiento espiritual para apoyar en la contención a los colaboradores de la SJ y a la población que se encuentre en una situación crítica.

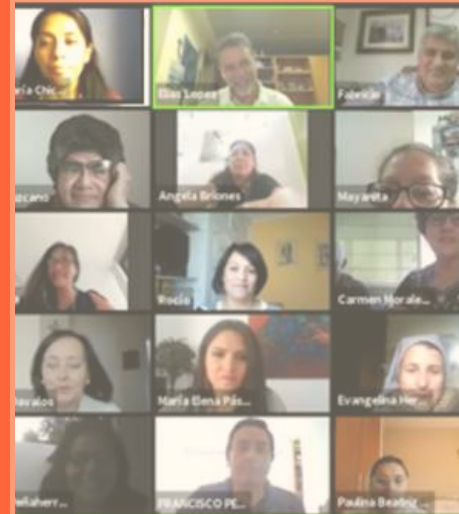

## SALUD

Disminuir la propagación del virus a través de diversas acciones para apoyar al sistema nacional de salud en emergencia.

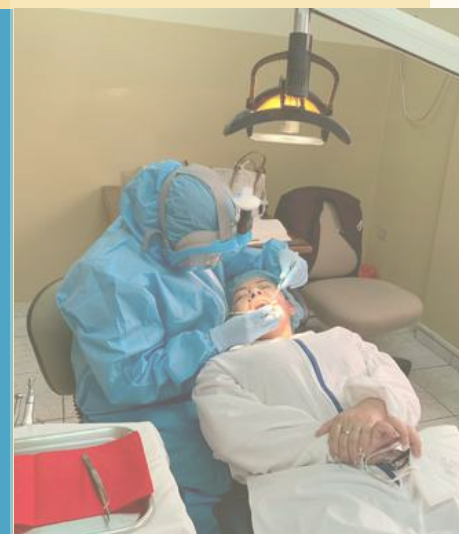



“Si no se transforman las personas, no hay esperanza de que la sociedad se transforme”

P. ADOLFO NICOLÁS, SJ.

*La Dolores*

05



# Fuentes de Recaudación

En Invitados a Colaborar S.J contamos con diversos actores que están comprometidos con las problemáticas que atendemos para fortalecer la sostenibilidad, el desarrollo, ampliación y calidad de los servicios prestados por las obras de la Compañía de Jesús.

Para poder cumplir con nuestra misión contamos con diversas estrategias para la búsqueda de fondos:

1

## CAMPAÑAS CROWDFUNDING

Forma de financiación online que consiste en utilizar el capital de numerosas personas a través de pequeñas aportaciones que son destinadas para causas sociales o emergentes.

2

## PLAN DE COLABORADORES SJ

Iniciativa para promover la vinculación de las personas como socios y socias de La Compañía de Jesús.

3

## RESPONSABILIDAD SOCIAL EMPRESARIAL

Estrategia para promover alianzas en un marco de negocios responsables para la transformación de la sociedad ecuatoriana.

## Campañas Crowdfunding

La transformación digital fue acelerada por la pandemia que todavía vivimos. Desde Invitados a Colaborar S.J impulsamos diversas estrategias, entre ellas, las campañas de crowdfunding que son posicionadas a través de nuestra web [acolaborarsj.org](http://acolaborarsj.org) y difundida por diversos canales de comunicación digitales como redes sociales y mailing.

Durante el 2020, se lanzaron tres campañas de crowdfunding:

- Conviértete en el ángel guardián de nuestros médicos
- Conviértete en el ángel guardián de nuestras familias
- Everesting, un camino integrador

Dos campañas en el marco de la emergencia sanitaria Sars-Cov2 y una campaña deportiva. Estas propuestas digitales permiten a nuestros donantes conocer el avance en tiempo real del estado de nuestras donaciones; y paralelamente a través de nuestras comunicaciones digitales informamos a los donantes y público general del impacto que generan las donaciones en la población beneficiada.

Con estas campañas se logró recaudar el  
**78% de nuestras metas**



Total recaudado  
**18.400 USD**







"En estos meses, en los que el mundo entero ha estado como abrumado por un virus que ha traído dolor y muerte, desaliento y desconcierto, ¡cuántas manos tendidas hemos podido ver!"

PAPA FRANCISCO

mensaje destinado a la Jornada  
Mundial de los Pobres,  
15 de noviembre 2020

## Campañas Crowdfunding

### 1 "Conviértete en el ángel guardián de nuestros médicos"

Gotas de saliva por la tos o estornudos son un riesgo inminente de contagio de miles de médicos y personal de salud que actualmente luchan por mantener con vida a miles de personas afectadas por esta pandemia.

**Los visores de protección facial** son elementos fundamentales para garantizar condiciones de bioseguridad, ya que evita que la saliva no llegue al médico o persona que este en contacto con un paciente portador del COVID-19.



JESUITAS  
ECUADOR



Pontificia Universidad  
Católica del Ecuador



INVITADOS A  
COLABORAR S.A.



CONVIÉRTETE  
en el **ángel**  
**guardián**  
de nuestros  
médicos

# "Conviértete en el ángel guardián de nuestros médicos"

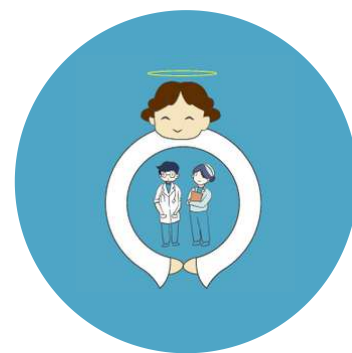

## Objetivo de la campaña

Donar a los hospitales de nuestro país **visores de protección facial** para mejorar las condiciones de bioseguridad del personal que trabaja en las áreas de salud y personal en primera línea.



## Campañas Crowdfunding

### 2 "Conviértete en el ángel guardián de nuestras familias"

Ante la situación de emergencia sanitaria producida por la pandemia del virus COVID-19 a nivel mundial, las obras de la Compañía de Jesús han replanteado su labor para poder brindar a los sectores más vulnerables kits de alimentación.

Las familias que atendemos se encuentran en una situación de vulnerabilidad debido a la falta de empleo o bien asociado a trabajos informales.

En este contexto la donación de **kits de alimentación** es primordial para garantizar su seguridad alimentaria.



# "Conviértete en el ángel guardián de nuestras familias"



## Objetivo de la campaña

Donar a nuestras familias que se encuentran en diversas situaciones de vulnerabilidad **200 kits de alimentos.**



## Campañas Crowdfunding

### 3 "Everesting, un camino integrador"

Donde lo deportivo y solidario se unen en una misma causa

Invitados a Colaborar Sj. junto a Gustavo Cevallos, deportista de alto rendimiento, unimos esfuerzos para crear esta campaña que busca el apoyo de las personas para cambiar la vida de niños y niñas con diversidad funcional y que debido a la falta de recursos no pueden acceder a una **exoprótesis** debido a sus altos costos.

Desde el deporte como herramienta social, es posible apoyar acciones concretas de cambio, solidaridad, empatía y responsabilidad social.

En esta aventura, Gustavo Cevallos, recorrió 15 veces las antenas del Pichincha en más de 130 km. Logrando un ascenso de 8.848 metros de desnivel positivo nonstop, es decir en una sola corrida.



# "Everesting, un camino integrador"



## Objetivo de la campaña

Generar recursos económicos para **diseñar y fabricar exoprótesis** que beneficien a niños y niñas con diversidad funcional y de bajos recursos. Con ello contribuimos a mejorar su calidad de vida.



## Plan de Colaboradores Sj.

El compromiso de nuestros colaboradores nos permite cambiar la vida de cientos de personas y guiarlos hacia una sociedad más solidaria, inclusiva y equitativa.

Con los aportes frecuentes de los socios y socias podemos promover impactos en las obras Compañía de Jesús y fortalecer la sostenibilidad y la calidad de los servicios prestados.



**Total recaudado**  
**5.154.48 USD**





"Alcanza la excelencia  
y compártela"

ESPIRITUALIDAD IGNACIANA

**Invitados a Colaborar**

# Plan de Colaboradores SJ.

Generar relaciones ganar-ganar, es nuestra prioridad. Gracias al aporte de nuestros socios y socias podemos generar un impacto en el mejoramiento de los servicios de nuestras obras de la Compañía de Jesús. Así mismo, podemos generar sinergias con nuestros socios y socias para que puedan conocer y profundizar más en nuestra propuesta a través de tres líneas claves: comunicación, vivencia e identidad.

## COMUNICACIÓN

Publicaciones y rendición de cuentas del impacto de las colaboraciones: revista digital, publicación del impacto a las obras en redes sociales y newsletter.



## VIVENCIA

Invitaciones a nuestros eventos, presenciales o virtuales, para conocer la propuesta de la Compañía de Jesús: el Descendimiento de la cruz, la Instauración de la Compañía de Jesús, Centro Cultural Biblioteca Ecuatoriana Aurelio Espinoza Pólit.



# Plan de Colaboradores SJ.

## IDENTIDAD

Souvenir de los emprendimientos de la Compañía de Jesús: agenda institucional 2021, pausa Ignaciana, tarjetas conmemorativas y religiosas, y artículos elaborados a mano



***“Ser más, para servir mejor”***



# Responsabilidad Social Empresarial

## Pacto Global

Desde el 21 de septiembre de 2020 con nuestra adhesión a Pacto Global Red Ecuador, hemos alineado nuestro trabajo, a través de las obras de La Compañía de Jesús a los Objetivos de Desarrollo Sostenible - ODS; con ello respaldamos las iniciativas mundiales por un mundo más justo y equitativo.



Pacto Global  
Red Ecuador

### Nuestras líneas de trabajo en torno a los ODS:



El Pacto Global de las Naciones Unidas es un llamamiento a las empresas para que incorporen los 10 principios universales relacionados con los DDHH, el trabajo, el medio ambiente y la lucha contra la corrupción en sus estrategias y operaciones, así como para que actúen de forma que avancen los objetivos sociales y la implementación de los ODS.

Al involucrar a miles de empresas de todos los tamaños y sectores de todo el mundo, Pacto Global pretende movilizar un movimiento global de empresas responsables que integran la sostenibilidad en sus estrategias y operaciones principales en beneficio de la sociedad.



INVITADOS A  
COLABORAR S.J.



Red Ecuador  
WE SUPPORT



OBJETIVOS  
DE DESARROLLO  
SOSTENIBLE

# Responsabilidad Social Empresarial

## Diners Club Miles

A partir de la llegada de la pandemia desde Invitados a Colaborar S.J iniciamos diversas sinergias para poder apoyar y fortalecer las instituciones médicas y obras de la Compañía.

Con el respaldo de Diners Club Miles, el 30 de abril iniciamos una Campaña crowdfunding para la movilización de fondos que permitan adquirir el equipamiento de bioseguridad para nuestros hospitales y obras de la Compañía de Jesús.

The image shows a screenshot of the ClubMiles website during a crowdfunding campaign. At the top, the ClubMiles logo is visible with the tagline 'Siempre hay un plan para tus millas'. Navigation links include 'CONÓCEMOS', 'ACUMULA MILLAS', 'UTILIZA TUS MILLAS', 'MI CUENTA', and 'SERVICIO AL CLIENTE'. A search bar and a 'INGRESAR' button are also present. The main banner features a blue background with the text: 'Hoy es momento de ayudar y vamos a hacerlo juntos. Duplicaremos cada milla que dones a la causa que elijas:'. Below this, there are icons for 'COMUNICACIÓN', 'OPORTA', and 'INNOVACIÓN'. A photograph of healthcare workers in green scrubs is shown on the right. Below the banner, the campaign title '¡Hoy es momento de ayudar y vamos a hacerlo juntos!' is displayed. The campaign name 'Ángel guardián' is prominently featured, along with a description: 'Con tu colaboración, la fundación continuará entregando equipamiento a nuestros hospitales. Para levantar al país durante la pandemia'. A large blue box on the left contains the Jesuitas Ecuador logo. On the right side of the page, there is a circular icon of a hand holding a heart, and a large white dollar sign icon next to the text 'Total recaudado 9.011 USD'.

# Responsabilidad Social Empresarial

## Fideicomiso "Sumar Juntos"

Con el Fideicomiso "Sumar Juntos", iniciativa del Banco Pichincha. Realizamos dos alianzas para dar respuesta a las necesidades emergentes de las unidades médicas de la Compañía.

El 9 de julio se realizó la donación de 180 camas con colchones para fortalecer las sostenibilidad y calidad de los servicios médicos de la Compañía de Jesús.



Donación  
valorada en:  
**46.620 USD**

FUSCREY

# Responsabilidad Social Empresarial

## Fideicomiso "Sumar Juntos"

A través del Fideicomiso "Sumar juntos", realizamos una segunda sinergia.

El 16 de noviembre del 2020 recibimos una donación de 10.000 tabletas de azitromicina de 500 miligramos; mismas que fueron distribuidas a las obras de la Compañía de Jesús que brindan servicios de salud a la población vulnerable.



Donación  
valorada en:  
**16.667 USD**

Fundación  
"San Pedro Claver"

# Responsabilidad Social Empresarial

## NIPRO Medical Corporation

Con la empresa NIPRO Medical Corporation se generó una donación de 4.000 pruebas rápidas para detección de Covid-19.

Esta contribución recibida en el mes de noviembre del 2020, se destinó para fortalecer las unidades médicas y obras de la Compañía de Jesús.



CMT "Una familia de familias"



Donación  
valorada en:  
**6.000 USD**



## Resumen de las sinergias a través de las fuentes de recaudación

A través de las diversas estrategias de Invitados a Colaborar S.J y las alianzas impulsadas con diversos actores nos han permitido fortalecer la sostenibilidad, el desarrollo, ampliación y la calidad de los servicios prestados por las obras de la Compañía de Jesús.

El gráfico 1 muestra cómo están compuestas las sinergias generadas durante el 2020 a través de las estrategias promovidas.

Es de destacar, que la pandemia ha sido un punto muy importante para dinamizar la Responsabilidad Social Empresarial, particularmente a través de donaciones, que durante el 2020 han representado el 68% de nuestras fuentes de financiamiento.

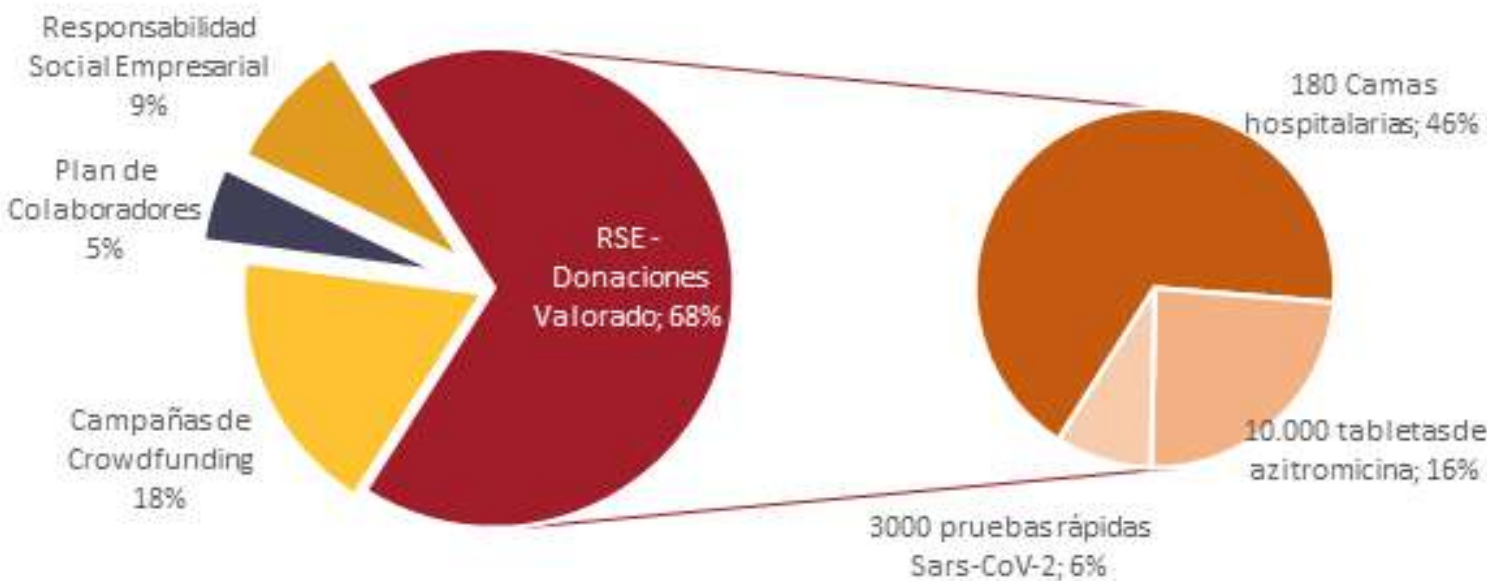

06



# Impacto

## Comunidad y obras

Parte de nuestros valores en Invitados a Colaborar S.J son la transparencia y correspondiente rendición de cuentas que se han realizado oportunamente a través de nuestras comunicaciones:

Revista Trimestral



Redes Sociales



**SALUD**

**CENTRO DE PROMOCIÓN SOCIAL FUNDACIÓN RÍO MANTA**

Uno de los ejes de trabajo de la Fundación está direccionado a través de su Centro Médico de atención primaria al servicio de la comunidad. Con vocación el personal de salud brinda asistencia domiciliar a un grupo de adultos mayores con enfermedades crónicas de hipertensión y diabetes.

Este servicio a la comunidad en Manta es posible gracias al apoyo solidario de nuestros socios y la autogestión de la Fundación para equipar con implementos de bioseguridad a los médicos y auxiliares que estarán en contacto directo con los pacientes.

Nuestro trabajo en conjunto nos permitió dotar a nuestros médicos con trajes de protección, visores, gafas de protección, alcohol, gel, guantes y mascarillas N95.

**"EN TODO AMAR Y SERVIR"**

Cariñosos, sólo contigo y a ella

Inversión social	Población Beneficiaria
\$ 4.410	4 a 64 años
	600 700
	<b>TOTAL 1.300</b>

LA COMPAÑÍA DE JESÚS EN ECUADOR / 3

**Unidos en Solidaridad**

Líneas prioritarias de acción para enfrentar la emergencia sanitaria y sus consecuencias del COVID-19

1º SALUD 2º ALIMENTACIÓN 3º ACOMPAÑAMIENTO ESPIRITUAL

**Invitados a Colaborar**

Organización sin fines de lucro

Compartimos el trabajo realizado junto al Servicio Social a Refugiados Ecuatorios. Desde el área Formación aseguramos la continuidad educativa de las niñas y comunidad refugiada mejorando las condiciones de democratización y acceso a la tecnología.

**Amigos**

5000 amigos

Ver todos los amigos

Paula Mercedes Muñoz, Dayi Vargas Montenegro, Gabriela Rodríguez, Lorena Fernanda Alvarado Benítez, Camilo Luis Obando, Luis Ricardo Jarama Maldonado, Cesar Valencia, Mario Estro, Fabrice De Alcaiz

**Educación**

Escuela Eduardo Vespignani Dávila Pa y Alajuela

# Impacto realizado a través de "Unidos en Solidaridad"



## LÍNEA DE ACCIÓN SALUD

Disminuir la propagación del virus a través de diversas acciones para apoyar el sistema nacional de salud en emergencia.

Durante el 2020 promoviendo la iniciativa "Unidos en Solidaridad" y de las gestiones de Invitados a Colaborar S.J con el Fideicomiso "Sumar juntos", se logró realizar dos importantes entregas para las obras de La Compañía de Jesús:

### Entrega de 180 Camas hospitalarias



Fundación "Cristo Rey"

### Entrega de 10.000 tabletas de azitromicina

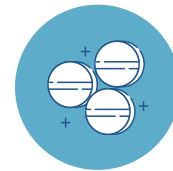

Fundación Río Manta

## Impacto realizado a través de "Unidos en Solidaridad"

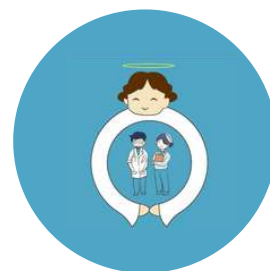

### Impacto generado

CIUDAD	BENEFICIARIO	CANTIDAD CAMAS
<b>Guayaquil</b>	Fundación de Asistencia Social Madre Dolorosa	5
<b>Manta</b>	Fundación Centro de Promoción Social Rio Manta	52
<b>Portoviejo</b>	Fundación Social Cristo Rey	2
<b>Quito</b>	Servicio Jesuita a Refugiados Ecuador	10
	Fundación Mariana de Jesús	23
	Fundación "San Pedro Claver"	3
	Residencia Maurilio Detroux, S.J.	5
	Ancianos Desamparados	80
	<b>TOTAL</b>	<b>180</b>

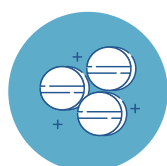

### Impacto generado

CIUDAD	OBRA	CANTIDAD
<b>Manta</b>	Fundación Centro de Promoción Social Rio Manta	2.000
<b>Portoviejo</b>	Fundación Social Cristo Rey	300
<b>Guayaquil</b>	Fundación de Asistencia Social Madre Dolorosa	1.050
<b>Quito</b>	Fundación "San Pedro Claver"	500
	Fundación Mariana de Jesús	5.650
	CMT "Una familia de Familias"	400
	Residencia Maurilio Detroux	100
	<b>TOTAL</b>	<b>10.000</b>

## Impacto realizado a través de "Unidos en Solidaridad"



A través de la campaña "Conviértete en el ángel guardián de nuestros médicos" y promoviendo la iniciativa "Unidos en Solidaridad" se realizó la donación de visores de protección facial para nuestros médicos y personal de primera línea en varias provincias.

### Entrega de 3.450 visores



Donación de visores en Huaca - Tulcán

## Impacto realizado a través de "Unidos en Solidaridad"



### Resumen de entregas

CANTIDAD DE INSTITUCIONES	INSTITUCIONES	CANTIDAD VISORES
4	Entidad Pública	290
2	Fundaciones	180
15	Hospitales	2.980
	<b>TOTAL GENERAL</b>	<b>3.450</b>



### Impacto generado

INSTITUCIONES	Visores
Defensoría del Pueblo	50
Municipio de Quito	40
Policía Metropolitana de Quito	100
Policía Nacional UMO	100
Fundación Ecuatoriana "Vista para Ciegos"	10
Fundación Policía Nacional	170
Centro de Especialidades del Comité del Pueblo	10
Centro Médico la Y	40
Centro Médico Lumbisí	10
Clínica de Especialidades del Sur	10
Guaranda Salud - MSP	200
Hospital de Galápagos	100
Hospital de Isla Trinitaria	200
Hospital General Enrique Garcés	200
Hospital Montecristi	70
Hospital Pablo Arturo Suárez	700
Hospital Pediátrico Baca Ortiz	500
Hospital Pedro Vicente Maldonado	500
Hospital San Francisco	300
LAB Lyra	60
Maternidad Isidro Ayora	80
<b>TOTAL</b>	<b>3.450</b>



## Centro de Promoción Social Fundación Río Manta

A través del Centro Médico de FRM, se da atención a la comunidad y se realiza asistencia domiciliaria a un grupo de adultos mayores con enfermedades crónicas, hipertensión y diabetes. El personal médico recibió: trajes de bioseguridad, visores de protección facial, alcohol, gel, guantes y mascarillas N95.



**Inversión social**  
**4.410 USD**



### Población Beneficiaria



**4 a 64 años**



**Hombres**  
**600**

**Mujeres**  
**700**

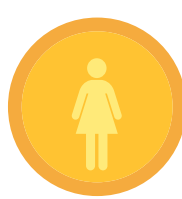

**TOTAL 1.300**



## Fundación Social "Cristo Rey"

Tras la emergencia sanitaria y la necesidad de atender a personas vulnerables de la comunidad y lugares aledaños en la provincia de Manabí, se entrega a FUSCREY los insumos necesarios para reabrir el centro de terapia física y el área odontológica resguardando la salud de pacientes y médicos.



**Inversión social**  
**500,00 USD**



### Población Beneficiaria



**4 a 64 años**

Hombres

**344**

Mujeres

**320**



**TOTAL 664**

# Impacto realizado a través de "Unidos en Solidaridad"



## LÍNEA DE ACCIÓN ALIMENTACIÓN

Disminuir la propagación del virus a través de diversas acciones para apoyar el sistema nacional de salud en emergencia

En la línea de acción alimentación los fondos recaudados en la campaña fueron transferidos a tres obras que trabajan como centros de acopio: el **CMT "Una Familia de familias" en Quito y la Escuela Fe y Alegría N°2 en Manta**, quienes destinaron estos recursos para la entrega de kits de alimentación.

En relación a la obra **Hogar de Cristo, en Guayaquil**, con el dinero recibido y fondos propios se instaló un comedor comunitario que provee colaciones a 150 niños y niñas, adultos mayores y familias de extrema vulnerabilidad 3 veces por semana.

### Entrega de 300 kits de alimentos



Fe y Alegría- Manabí



Hogar de Cristo - comedor comunitario

# Impacto realizado a través de "Unidos en Solidaridad"



## Resumen de entregas

CIUDAD	OBRA	CANTIDAD
<b>Quito</b>	CMT "Una familia de familias"	30
<b>Guayaquil</b>	Hogar de Cristo	150
<b>Manta</b>	Escuela Fe y Alegría N°2 en Manta	120
	<b>TOTAL</b>	<b>300</b>



## Impacto generado

BENEFICIARIOS	KITS
Juan Díaz: comunidad san patricio	25
Rossy Mendoza: parroquia la merced	20
Edgar Espinoza: conserjes escuelas	5
Pedro Balseca	5
Miguel portero: Hogar de Cristo	20
Padre Dalo Luc: Cáritas Manta	25
Laura Sánchez: familias venezolanas	20
El Triángulo de Sinaí	70
Las Águilas	80
La Delicia	30
<b>TOTAL</b>	<b>300</b>



CMT una familia de familias, en la zona norte de Quito



Escuela Fe y Alegría N 2, en la ciudad de Manta



Hogar de Cristo, en la zona del perimetral norte de Guayaquil



## Fundación Albergue la Dolorosa

Durante la emergencia sanitaria la fundación enfrentó dificultades para asegurar la alimentación de 23 niños, niñas, adolescentes y el personal de cuidado. Los recursos transferidos como parte del impacto de los socios a las obras, se destinaron para proveer con alimentación para los NNA que se encuentran en la casa hogar.



**Inversión social  
400,00 USD**



### Población Beneficiaria



Niños, niñas y adolescentes

Educadoras



23

5 a 17 años

7



**TOTAL 30**

## Impacto realizado a través de "Unidos en Solidaridad"



### LÍNEA DE ACCIÓN ACOMPAÑAMIENTO

Disminuir la propagación del virus a través de diversas acciones para apoyar el sistema nacional de salud en emergencia

Durante el 2020 se realizaron dos talleres virtuales en la línea de acompañamiento impartidos por Iván Escobar y el P. Elías López, S.J.

En los dos talleres contamos con la participación de 180 personas, socios y colaboradores presentes desde las distintas provincias del Ecuador y desde diferentes países del mundo: Puerto Rico, Argentina, México y Estados Unidos.



### "Resiliencia en tiempos de pandemia"





# Impacto realizado a través de "Unidos en Solidaridad"



## ¿Qué es acompañar?

UNIDOS EN SOLIDARIDAD

Taller: ¿Qué es acompañar?

Unos propósitos de apoyo para enfrentar el Covid-19

Acompañamiento

UNIVERSIDAD DE COLOMBIA

IAC INSTITUCIÓN DE INVESTIGACIONES ACADÉMICAS

*"Si no se transforman las personas, no hay esperanza de que la sociedad se transforme"*

**P. Adolfo Nicolás, SJ.**

# Impacto realizado a través de los socios y socias de La Compañía de Jesús



## LÍNEA DE ACCIÓN EDUCACIÓN

Contribuir a la transformación social a través de la educación ignaciana.

Durante el 2020 se realizaron tres impactos en la línea de acción educación. El primero dirigido a Fe y alegría - Regional Manabí, el cual se invirtió en talleres de Formación Espiritual y la entrega de becas de estudio a personas adultas con escolaridad inconclusa que son atendidas desde IRFEYAL.

Durante la pandemia se atendió al SJR con la dotación de herramientas tecnológicas que permitan la continuidad educativa de la población migrante.



## Impacto generado

BENEFICIARIOS	CANTIDAD
Fe y Alegría	44
IRFEYAL	30
Servicio Jesuita a Refugiados	470
<b>TOTAL</b>	<b>544</b>



## Fe y Alegría

La formación espiritual es parte de la educación integral que reciben los jóvenes por parte de la pastoral juvenil de Fe y Alegría Regional Manabí. La formación en valores ayuda a las personas a desarrollar la capacidad de toma de decisiones y discernimiento para su vida personal y profesional.



**Inversión social**  
**900,00 USD**



### Población Beneficiaria



**15 a 18 años**

Hombres

**18**

Mujeres

**26**

**TOTAL 44**





## IRFEYAL

En la extensión Santa Eufrasia en Quito se realizó la entrega de becas de estudio para personas adultas con escolaridad inconclusa. Este aporte les da la posibilidad de retomar sus estudios y acceder a la educación superior.



**Inversión social**  
**750,00 USD**



### Población Beneficiaria



**15 a 64 años**



Hombres

**344**

Mujeres

**320**

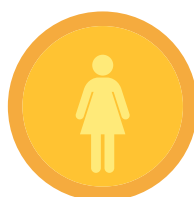

**TOTAL 30**

## Servicio Jesuita a Refugiados - Ecuador

Uno de los ejes prioritarios en la pandemia fue garantizar la continuidad educativa de la niñez refugiada y comunidad educativa; por ello se gestionaron recursos para la adquisición de cámaras web (72 HD) para computadoras fijas, "cascos" que incluye micrófonos y audífonos, tabletas y la contratación del servicio de plataforma zoom que beneficia a niñas y niños que no tenga acceso a internet en su hogar. Este servicio se brinda a través del centro de cómputo de la Escuela Eduardo Vásquez Dodero de Fé y Alegría.



**Inversión social**  
**1.200 USD**



### Población Beneficiaria



**5 a 10 años**



Niños  
**250**

Niñas  
**220**



**TOTAL 470**

# Impacto realizado a través de los socios y socias de La Compañía de Jesús

El confinamiento debido a la pandemia ha representado para NNA un fuerte impacto en su desarrollo socio afectivo.

Bajo al línea de acción desarrollo y fortalecimiento comunitario se busca que la parte lúdica contribuya a la formación de NNA.

Con este objetivo se gestionó recursos en la navidad para la entrega de juguetes didácticos a niños y niñas de dos comunidades en Guamote



**Línea de acción  
Desarrollo comunitario**

Contribuir a materializar en la Provincia la prioridad de la inclusión social.

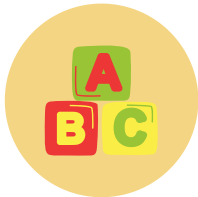

## Impacto generado

BENEFICIARIOS	CANTIDAD
Proyecto AIG	21
Escuela Fe y Alegría	30
Catequesis	15
<b>TOTAL</b>	<b>66</b>



## Acción Integral Guamote

El desarrollo comunitario y la atención integral a niños y niñas son los ejes de AIG y Fe y Alegría. A propósito de la navidad, se realizó la entrega de juguetes didácticos para niños y niñas que forman parte de la pastoral indígena en Guamote; con ello aportamos a su desarrollo a través del juego.



**Inversión social**  
**450,00 USD**



### Población Beneficiaria



**6 a 11 años**



Niños  
**42**

Niñas  
**24**



**TOTAL 66**

# Transparencia

101.853,00 \$

Total de ingresos generados



Impacto generado

15.564 Personas beneficiadas

Hemos ofrecido atención y acompañamiento a la población en situación de riesgo a través de diversas líneas de acción



1 a 64 Años de edad

Atención a niños, niñas, adolescentes y familias vulnerables



07



# Obras

## de la Compañía de Jesús



# Mensaje de **Rossana Cueva** directora ejecutiva



*Les invito a seguir colaborando y entregando una partecita de sus vidas en este sueño y nosotros seguiremos rindiendo cuentas de lo que hemos podido hacer con su generosidad.*

## **“El amor se ha de poner más en las obras que en las palabras”**

Así empieza nuestro slogan tomado de San Ignacio de Loyola. Cuando empezamos este sueño de construir una comunidad solidaria, nos movía la situación de miles de personas en situación de exclusión, nos movía la necesidad de apoyar con un granito de arena a pelear en algo la dureza de la exclusión...es decir, nos movía la realidad a la cual queríamos contribuir para disminuir las situaciones de injusticia, de inequidad, de sufrimiento...queríamos contribuir a que disminuyan las situaciones de desamor en la sociedad ecuatoriana.

Empezamos **Invitados a Colaborar S.J** con muchos amigos, cómplices, socios y socias de este sueño, pero además siempre supimos que esta COLABORACIÓN, debía ser: solidaria, enfocada en la comunidad, participativa, transparente y trabajada de manera colaborativa.

Ahora con este anuario estamos cumpliendo varios de los valores que nos propusimos, especialmente el de la transparencia, creemos que el momento del país hace aún más necesario este valor, no sólo a manera de una rendición de cuentas sino mostrar lo que se puede lograr con un manejo eficiente y técnico de todo tipo de recursos especialmente, los generados desde la solidaridad, la generosidad y el compromiso con el sueño de construir una sociedad mejor. También queremos mostrar que podemos hacer realidad el slogan que nos ha movido y que con eso podemos generar un cambio de impacto en la vida de las personas que sufren algún tipo de exclusión, es decir juntos, Uds. y nosotros podemos construir *una sociedad más de Dios*.

El Padre Adolfo Nicolás, SJ (+)[1], tenía una frase inmensamente sencilla pero muy rica al hablar de la misión de cristianos, *“Contribuyamos a que amemos más, suframos menos y crezcamos juntos...”*

[1] Padre Adolfo Nicolás SJ (+) (abril 1936-mayo 2020). Superior General de la Compañía de Jesús (2008-2016)



“..Quizás esta chispa llegue a incendio. Es una semilla nomás, que busca la tierra, la tierra de la multiplicación”

P. JOSÉ MARÍA VÉLAZ, SJ.



## Glosario de términos

1.-	<b>AIG</b>	Acción Integral Guamote
2.-	<b>CMT</b>	Centro del Muchacho Trabajador
3.-	<b>DD. HH</b>	Derechos Humanos
4.-	<b>FRM</b>	Fundación Río Manta
5.-	<b>FUSCREY</b>	Fundación Social "Cristo Rey"
6.-	<b>HDC</b>	Hogar de Cristo
7.-	<b>IAC</b>	Invitados a Colaborar
8.-	<b>IRFEYAL</b>	Instituto Radiofónico Fe y Alegría
9.-	<b>NNA</b>	Niños, Niñas y Adolescentes
10.-	<b>ODS</b>	Objetivos de Desarrollo Sostenible
11.-	<b>OBRAS</b>	Instituciones y organizaciones de la Compañía de Jesús fundadas con fines sociales, culturales y educativos.
12.-	<b>SJ.</b>	Compañía de Jesús
13.-	<b>SJR</b>	Servicio Jesuita a Refugiados



Invitados a Colaborar Sj.

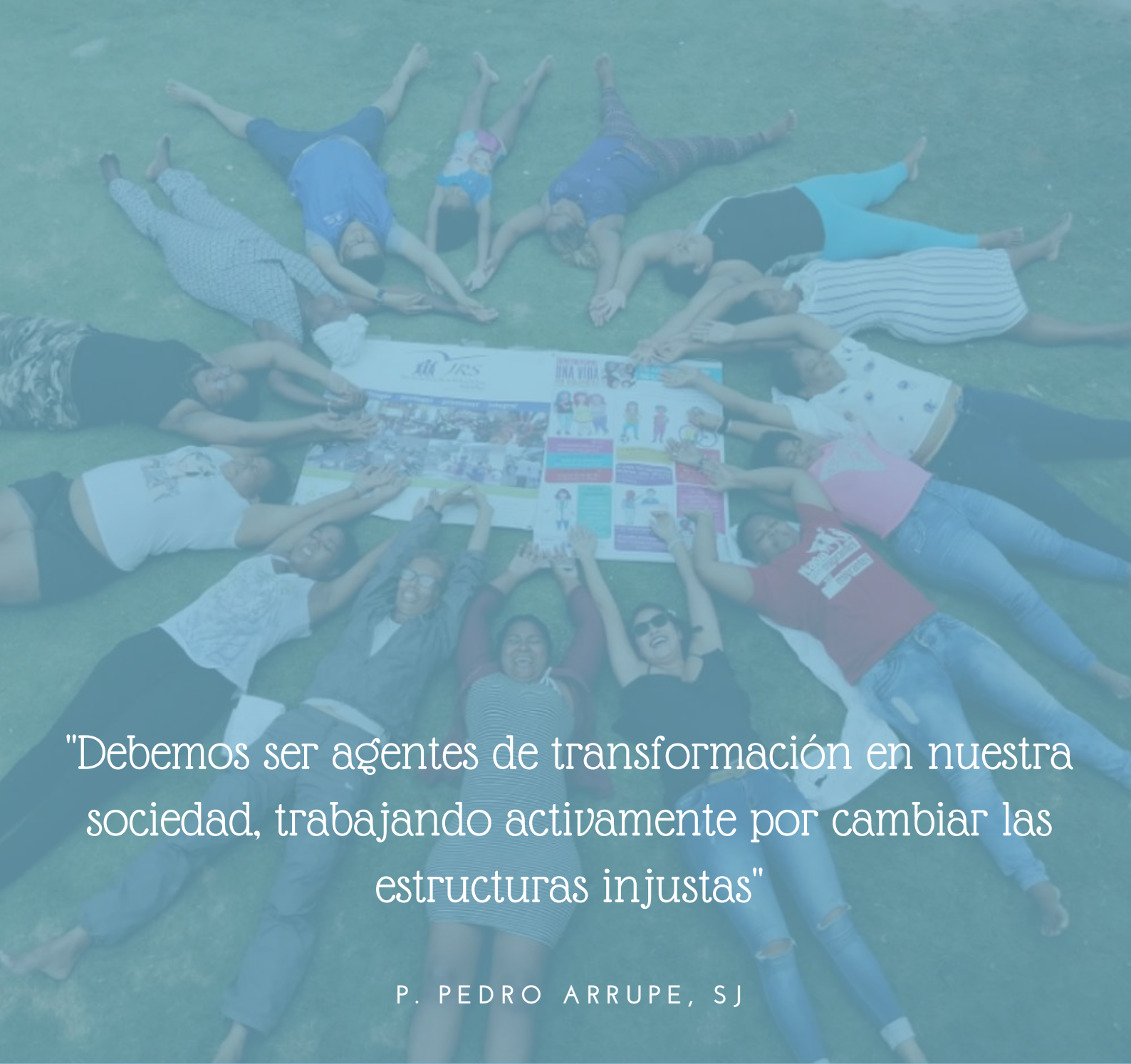

"Debemos ser agentes de transformación en nuestra sociedad, trabajando activamente por cambiar las estructuras injustas"

P. PEDRO ARRUPE, SJ





JESUITAS  
ECUADOR



INVITADOS A  
COLABORAR S.J.

## La Compañía de Jesús en Ecuador

Francisco Hernández de Girón N35-121  
entre Av. América y Av. República

[www.acolaborarsj.org](http://www.acolaborarsj.org)

